

| 판매가격 (공급가액(부가세))  | 기본품목   | 선택품목 (단위:원)  |         |  |                                |         |                          |           |  |  |  |        |            |         |               |         |
|---|--|--|---------|--|--------------------------------|---------|--------------------------|-----------|--|--|--|--------|------------|---------|---------------|---------|
| <b>개별소비세 인하</b><br><b>C3</b><br><del>22,950,000</del><br><b>22,530,000</b><br><small>20,481,818 (2,048,182)</small><br><b>(-42만원)</b> | <ul style="list-style-type: none"> <li>엔진/성능 : 170마력 1.5GDi Turbo 엔진, ISG 시스템(공회전 제한 장치), AISIN 6단 자동변속기 + 부스터입 기어노브 + 패들 쉬프트 + 드라이브 모드 시스템, 엔진커버, 가스속업소버, 전륜 맥퍼슨 스트럿 &amp; 후륜 독립현가 멀티링크 서스펜션, 전륜 벤트레이티드 디스크 &amp; 후륜 디스크 브레이크</li> <li>외관 사양 : LED DRL &amp; 프로젝션 헤드램프, P225/60R 17타이어 &amp; 알루미늄 휠, 윈드실드 글래스(차음/틴티드/선쉐이드), 클린실 도어, 리어스포일러(LED 후방보조 제동등), 리어 스킴 플레이트, 아웃사이드 미러(LED 턴시그널 램프/오토폴딩/열선/전동조절), 사탄 크롬 라디에이터 그릴 &amp; 테일게이트 옛지라인, 바디 컬러 아웃사이드 도어 핸들, 벨트라인 크롬 몰딩, 하이글로시 인테이크 홀 그릴, 싱글 테일 파이프</li> <li>내장 사양 : 인조가죽 시트, 실버 스티어링 휠 베젤, 슈퍼비전 클러스터(3.5인치 모노 LCD), 선바이저(운전석 틸트홀더/화장거울/램프/슬라이딩 기능), 폼핑식 높이 조절장치(운전석 시트), 플로어타입 가속페달, 2열 6:4시트(리클라이닝), 고급 카메트, 수동식 텔레스코픽 &amp; 틸트 스티어링, 컬랩서블 컬럼타입 스티어링, 선글라스 케이스, 키홀조명, Day &amp; Night 룸미러, 듀얼혼, 어시스트 그립, 핸드 파킹 브레이크, 화장거울 조명, 실내조명 조절 장치</li> <li>편의 사양 : 크루즈 컨트롤, 안전 속도 제어, 운전석 원터치 오토다운 파워윈도우, EPS(전자식 스피드센싱 파워스티어링), 리모트 폴딩 키, 매뉴얼 에어컨, 마이크로 에어컨 필터, 스피드 리미터, 1열 슬라이딩 센터콘솔 암레스트, 웰컴 시스템, 헤드램프 에스코트, USB 충전기(2.1A), 운전석오버라이더, 뒷열선유리, 배터리세이버, 스피드센싱 하이브리드 브레이크 와이퍼, 리어와이퍼 &amp; 와셔, 12V 파워 아웃렛(1열/2열)</li> <li>안전 사양 : 앞차 출발 경고(FVSW), 긴급 제동 보조(AEB), 전방 충돌 경고(FCW), 차선 이탈 경고(LDW), 차선 유지 보조(LKA), 부주의 운전 경고(DAW), 안전 거리 경고(SDW), 2열 시트벨트 프리텐셔너 &amp; 로드리미터, 6에어백(운전석, 동승석, 앞좌석 사이드, 커튼), 1열시트 슬라이딩 헤드레스트, 타이어 공기압 경보 시스템(TPMS), 후방 주차 보조 경고(4센서), ESP(가변형 HDC, BAS, ARP, HSA, ESS), 1열 시트벨트 듀얼 프리텐셔너 &amp; 로드리미터 &amp; 상해저감장치(CLT), 이모빌라이저, 2열 센터 3점식 시트벨트, 파킹브레이크 워닝 시그널, 스피드센싱 오토도어록(이머전시언락 포함), 이동식 비상삼각대, 도난경보장치, ISO-FIX(유아용시트 고정장치), 타이어 리페어 키, 시트벨트 리마인더(전자식)</li> <li>멀티미디어 : 블루투스 오디오 &amp; 핸즈프리, 스티어링 휠 오디오 리모컨, 최고급 6스피커, MP3 오디오, USB(i-pod)단자, 폴 안테나</li> </ul> | <table border="1"> <thead> <tr> <th colspan="2">공통 선택품목</th> </tr> </thead> <tbody> <tr> <td>세이프티 선루프 (R-PLUS 트림 선택시 적용 불가)</td> <td>510,000</td> </tr> <tr> <td>디젤 1.6 LET 엔진 + 6단 자동변속기</td> <td>1,950,000</td> </tr> <tr> <td colspan="2">· 디젤 1.6 LET 엔진 + 6단 수동변속기 (수동변속기 선택 시 패들 쉬프트 미적용)</td> </tr> <tr> <td></td> <td>30,000</td> </tr> <tr> <td>· 딜라이트 패키지</td> <td>310,000</td> </tr> <tr> <td>· 스마트 미러링 패키지</td> <td>610,000</td> </tr> </tbody> </table> | 공통 선택품목 |  | 세이프티 선루프 (R-PLUS 트림 선택시 적용 불가) | 510,000 | 디젤 1.6 LET 엔진 + 6단 자동변속기 | 1,950,000 | · 디젤 1.6 LET 엔진 + 6단 수동변속기 (수동변속기 선택 시 패들 쉬프트 미적용) |  |  | 30,000 | · 딜라이트 패키지 | 310,000 | · 스마트 미러링 패키지 | 610,000 |
| 공통 선택품목   |  |  |         |  |                                |         |                          |           |  |  |  |        |            |         |               |         |
| 세이프티 선루프 (R-PLUS 트림 선택시 적용 불가)  | 510,000  |  |         |  |                                |         |                          |           |  |  |  |        |            |         |               |         |
| 디젤 1.6 LET 엔진 + 6단 자동변속기  | 1,950,000  |  |         |  |                                |         |                          |           |  |  |  |        |            |         |               |         |
| · 디젤 1.6 LET 엔진 + 6단 수동변속기 (수동변속기 선택 시 패들 쉬프트 미적용)  |  |  |         |  |                                |         |                          |           |  |  |  |        |            |         |               |         |
|   | 30,000   |  |         |  |                                |         |                          |           |  |  |  |        |            |         |               |         |
| · 딜라이트 패키지  | 310,000  |  |         |  |                                |         |                          |           |  |  |  |        |            |         |               |         |
| · 스마트 미러링 패키지   | 610,000  |  |         |  |                                |         |                          |           |  |  |  |        |            |         |               |         |
|   | <b>기본제 공 일 스타 &amp; 주요사양</b>   |  |         |  |                                |         |                          |           |  |  |  |        |            |         |               |         |
|   | 중앙 차선 유지 보조(CLKA), 와이퍼 결빙 방지장치, 패들 쉬프트, LED 리어 콤비램프, 아웃사이드 미러 LED 퍼들램프   |  |         |  |                                |         |                          |           |  |  |  |        |            |         |               |         |

| <b>C3 플러스</b><br><del>23,890,000</del><br><b>23,460,000</b><br><small>21,327,273 (2,132,727)</small><br><b>(-43만원)</b> | <ul style="list-style-type: none"> <li>외관 사양 : LED 안개등, 크롬 몰딩 인테이크 홀 그릴</li> <li>내장 사양 : 가죽커버 스티어링 휠, 2단 매직트레이, 러기지 넷, 2열 센터 암레스트 &amp; 컵홀더, 블랙 하이글로시 스티어링 휠 베젤</li> <li>편의 사양 : 오토라이트 컨트롤 &amp; 우측감지 와이퍼, 스마트 하이빔(SHB), 열선 스티어링 휠, 1열 히팅시트, 운전석/동승석 통풍시트(3단 조절), 듀얼존 풀오토 에어컨, 오토 디포그, 클러스터 이오나이저, 스마트키 시스템(오토 클로징 기능 포함)</li> </ul> | <table border="1"> <thead> <tr> <th colspan="2">택1 공통 선택품목(C3 플러스/C5 적용)</th> </tr> </thead> <tbody> <tr> <td>9인치 HD 스마트 미러링 내비게이션</td> <td>1,210,000</td> </tr> <tr> <td>블레이즈 콕핏 패키지 I</td> <td>1,810,000</td> </tr> <tr> <td>스마트 미러링 패키지</td> <td>610,000</td> </tr> <tr> <td>인포콘 커넥티비티 패키지 (9인치 내비게이션 또는 블레이즈 콕핏 패키지 I 선택시)</td> <td>350,000</td> </tr> <tr> <td>· 딥 컨트롤 패키지 I</td> <td>610,000</td> </tr> </tbody> </table> | 택1 공통 선택품목(C3 플러스/C5 적용) |  | 9인치 HD 스마트 미러링 내비게이션 | 1,210,000 | 블레이즈 콕핏 패키지 I | 1,810,000 | 스마트 미러링 패키지 | 610,000 | 인포콘 커넥티비티 패키지 (9인치 내비게이션 또는 블레이즈 콕핏 패키지 I 선택시) | 350,000 | · 딥 컨트롤 패키지 I | 610,000 |
|--|--|---|--------------------------|--|----------------------|-----------|---------------|-----------|-------------|---------|--|---------|---------------|---------|
| 택1 공통 선택품목(C3 플러스/C5 적용)   |  |   |                          |  |                      |           |               |           |             |         |  |         |               |         |
| 9인치 HD 스마트 미러링 내비게이션   | 1,210,000  |   |                          |  |                      |           |               |           |             |         |  |         |               |         |
| 블레이즈 콕핏 패키지 I  | 1,810,000  |   |                          |  |                      |           |               |           |             |         |  |         |               |         |
| 스마트 미러링 패키지  | 610,000  |   |                          |  |                      |           |               |           |             |         |  |         |               |         |
| 인포콘 커넥티비티 패키지 (9인치 내비게이션 또는 블레이즈 콕핏 패키지 I 선택시)   | 350,000  |   |                          |  |                      |           |               |           |             |         |  |         |               |         |
| · 딥 컨트롤 패키지 I  | 610,000  |   |                          |  |                      |           |               |           |             |         |  |         |               |         |

| <b>C5</b><br><del>24,350,000</del><br><b>23,910,000</b><br><small>21,736,364 (2,173,636)</small><br><b>(-44만원)</b> | <ul style="list-style-type: none"> <li>외관 사양 : LED 안개등, 크롬 몰딩 인테이크 홀 그릴, 패션 루프랙, P235/55R18 타이어 &amp; 다이아몬드 커빙 휠</li> <li>내장 사양 : 가죽커버 스티어링 휠, 2단 매직트레이, 러기지 넷, 2열 센터 암레스트 &amp; 컵홀더, 블랙 하이글로시 스티어링 휠 베젤</li> <li>편의 사양 : 오토라이트 컨트롤 &amp; 우측감지 와이퍼, 스마트 하이빔(SHB), 열선 스티어링 휠, 1열 &amp; 2열 히팅시트, 하이패스 시스템(ETCS) + ECM 룸미러, 듀얼존 풀오토 에어컨, 오토 디포그, 클러스터 이오나이저, 스마트키 시스템(오토 클로징 기능 포함)</li> </ul> | <table border="1"> <thead> <tr> <th colspan="2">택1 선택품목</th> </tr> </thead> <tbody> <tr> <td>Full LED 헤드램프</td> <td>510,000</td> </tr> <tr> <td>스타일 패키지</td> <td>910,000</td> </tr> <tr> <td>· 딥 컨트롤 패키지 I</td> <td>610,000</td> </tr> <tr> <td>· 운전석 전동시트 패키지</td> <td>310,000</td> </tr> </tbody> </table> | 택1 선택품목 |  | Full LED 헤드램프 | 510,000 | 스타일 패키지 | 910,000 | · 딥 컨트롤 패키지 I | 610,000 | · 운전석 전동시트 패키지 | 310,000 |
|--|---|--|---------|--|---------------|---------|---------|---------|---------------|---------|----------------|---------|
| 택1 선택품목  |   |  |         |  |               |         |         |         |               |         |                |         |
| Full LED 헤드램프  | 510,000   |  |         |  |               |         |         |         |               |         |                |         |
| 스타일 패키지  | 910,000   |  |         |  |               |         |         |         |               |         |                |         |
| · 딥 컨트롤 패키지 I  | 610,000   |  |         |  |               |         |         |         |               |         |                |         |
| · 운전석 전동시트 패키지   | 310,000   |  |         |  |               |         |         |         |               |         |                |         |

**저공해 3종**

코란도 가솔린은 초저공해차 (SULEV : Super Ultra Low Emission Vehicle)로 인증받아 통행료와 공영주차장에서 감면 혜택 가능

**저공해 3종 차량 혜택**

|                  |                  |                  |                  |
|------------------|------------------|------------------|------------------|
| 혼잡통행료            | 공영주차장            | 지하철 환승주차장        | 공영주차장            |
| <b>최대 50% 할인</b> | <b>최대 60% 할인</b> | <b>최대 80% 할인</b> | <b>최대 50% 할인</b> |

\* 일부 지자체 시설 및 주차장에 따라 다를 수 있음

판매가격 공급가액(부가세)

기본품목

선택품목

[단위:원]

개별소비세 인하

▶ C5 기본품목 외

- 내장 사양 : LED 룸램프
- 편의 사양 : 운전석/동승석 통풍시트(3단 조절), 전자식 파킹 브레이크(EPB:Auto Hold 기능 내장), 인텔리전트 어댑티브 크루즈 컨트롤(IACC) + 고속도로 안전 속도 제어(SSA)

인기

C5 플러스

~~26,200,000~~  
25,730,000  
23,390,909 (2,339,091)  
(-47만원)

IACC (Intelligent Adaptive Cruise Control)



카메라와 고성능 레이더로 전방 차량을 감지하여 안전하게 일정 속도를 유지하고 차선 따라 중심을 잡아주어 운전이 편해지는 최첨단 자율주행 시스템입니다. (고속도로는 물론, 일반도로에서도 차선 중심 추종 제어 가능)

- 멀티미디어 : 9인치 HD 스마트 미러링 내비게이션 + 후방 카메라

|                               |           |
|-------------------------------|-----------|
| 공통 선택품목(C5 플러스/ R-PLUS/C7 적용) |           |
| 4TRONIC (AWD) 시스템             | 1,810,000 |
| 컨비니언스 패키지                     | 840,000   |
| 인포콘 커넥티비티 패키지                 | 350,000   |

택1 선택품목

|               |         |
|---------------|---------|
| Full LED 헤드램프 | 510,000 |
| 스타일 패키지       | 910,000 |

택1 선택품목

|                 |         |
|-----------------|---------|
| 운전석 전동시트 패키지    | 310,000 |
| 프리미엄 가죽시트 패키지 I | 910,000 |

- 딥 컨트롤 패키지 I 610,000
- 블레이즈 콕핏 패키지 II 610,000

▶ C5 기본품목 외

- 외관 사양 : 블랙 투톤 루프(그랜드 화이트 or 플래티넘 그레이 바디 컬러만 선택 가능), 레드 아웃사이드 미러, Full LED 헤드램프(상향등/하향등/턴시그널 램프), 블랙 패션 루프랙, 블랙 리어 스포일러, 리어 블랙 하이글로시 스키드 플레이트
- 내장 사양 : 10.25인치 풀 디지털 클러스터, 인피니티 무드램프, 레드컬러 스티치(시트/스티어링 휠/기어노브 부츠/카메트/암레스트), 블랙 헤드라이닝, 메탈그레이 피니쉬(스티어링 휠/도어/IP), 블랙 메탈 피니쉬(도어 스위치 가니쉬 & 센터콘솔 스위치 & 베젤), 이온증착 IP & 도어 상단 가니쉬, 블랙 하이글로시 콘솔 페시아, LED 룸램프
- 편의 사양 : 운전석 8-Way 전동시트 + 4-Way 럼버서포트, 전자식 파킹 브레이크(EPB:Auto Hold 기능), 운전석/동승석 통풍시트(3단 조절), 운전석/동승석 세이프티 파워 윈도우(오토 업/다운)
- 안전 사양 : 전방 주차 보조 경고(4센서)

인기

R-PLUS

~~27,650,000~~  
27,150,000  
24,661,818 (2,468,182)  
(-50만원)

- 멀티미디어 : 9인치 HD 스마트 미러링 내비게이션 + 후방 카메라
- 커스터마이징 기본 적용 품목 : R-PLUS 레터링(전면/후면), 레드 포인트 가니쉬(전면/측면), 리어 스키드 플레이트 레드컬러 가니쉬, 레드 휠 캡, 도어스팟 램프

- 프리미엄 가죽 시트 패키지 III 610,000
- 딥 컨트롤 패키지 I 610,000
- 딥 컨트롤 패키지 II 610,000

R-PLUS 기본사양

블랙 투톤



블랙 투톤 루프 & 블랙 패션 루프랙

R-PLUS 전용 레터링



R-PLUS 레터링(전측/후측)



R-PLUS 도어 스팟 램프

최첨단 사양\_블레이즈 콕핏



10.25인치 풀 디지털 클러스터



9인치 HD 스마트 미러링 내비게이션



인피니티 무드램프

시그니처 레드 포인트



레드 아웃사이드 미러



리어 블랙 하이글로시 스키드 플레이트 및 레드 가니쉬



레드 포인트 가니쉬(전면)



레드 포인트 가니쉬(측면)



레드 휠 캡



레드 스티치 인테리어

\* R-PLUS 트림은 그랜드 화이트 또는 플래티넘 그레이 외장 컬러에 한해 선택 가능 \* 본 가격표에 수록된 제품의 색상은 인쇄된 것이므로 실제 색상과 다소 차이가 있을 수 있습니다.

▶ C5 기본품목 외

- 외관 사양 : Full LED 헤드램프(상향등/하향등/턴시그널 램프), P235/50R 19타이어 & 다이아몬드 커팅 휠, 1열 도어 솔라 컨트롤 글래스
- 내장 사양 : 1열 SUS 도어 스커프, 이온증착 IP & 도어 상단 가니쉬, 크롬 인사이드 도어 핸들, LED 룸램프
- 편의 사양 : 운전석/동승석 통풍시트(3단 조절), 전자식 파킹 브레이크(EPB:Auto Hold 기능 내장), 운전석/동승석 세이프티 파워 윈도우(오토 업/다운), 운전석 8-Way 전동시트 + 4-Way 럼버서포트, 인텔리전트 어댑티브 크루즈 컨트롤(IACC) + 고속도로 안전 속도 제어(SSA)
- 안전 사양 : 전방 주차 보조 경고(4센서), 운전석 무릎 에어백, 후측방 경고(BSW) + 차선 변경 경고(LCW) + 후측방 접근 경고(RCTW) + 후측방 접근 충돌 보조(RCTA) + 안전 하차 경고(SEW)
- 멀티미디어 : 9인치 HD 스마트 미러링 내비게이션 + 후방 카메라

C7

~~29,570,000~~  
29,030,000  
26,390,909 (2,639,091)  
(-54만원)

- 블레이즈 콕핏 패키지 II 610,000
- 프리미엄 가죽시트 패키지 II 610,000

선택품목

(단위:원)

|                      |           |  |
|----------------------|-----------|--|
| 딥 컨트롤 패키지 I          | 610,000   | 후측방 경고(BSW) + 차선 변경 경고(LCW) + 후측방 접근 경고(RCTW) + 후측방 접근 충돌 보조(RCTA) + 안전 하차 경고(SEW)   |
| 딥 컨트롤 패키지 II         | 610,000   | 인텔리전트 어댑티브 크루즈 컨트롤(IACC) + 운전석 무릎 에어백 + 고속도로 안전 속도 제어(SSA)   |
| 블레이즈 콕핏 패키지 I        | 1,810,000 | 9인치 HD 스마트 미러링 내비게이션 + 10.25인치 풀 디지털 클러스터 + 인피니티 무드램프  |
| 블레이즈 콕핏 패키지 II       | 610,000   | 10.25인치 풀 디지털 클러스터 + 인피니티 무드램프   |
| 인포콘 커넥티비티 패키지        | 350,000   | 안전제일 서비스(에어백 전개 알림, 올인원 서비스(차량 원격 제어 등), 프리미엄 서비스(지니 뮤직, 팟캐스트 등)   |
| 9인치 HD 스마트 미러링 내비게이션 | 1,210,000 | 와이파이 양방향 풀 미러링(안드로이드 운영체제 기반 전용) + 안드로이드 오토 + 애플 카플레이 + 9인치 터치 스크린 + 음성메모 + 화면 5:5 분할기능 + 후방카메라 + 라디오 자동 주파수 변경 + 음성인식 + 실시간 음원 저장 + AM/FM라디오 + TPEG + 지상파 DMB |
| 스마트 미러링 패키지          | 610,000   | 와이파이 양방향 풀 미러링(안드로이드 운영체제 기반 전용) + 안드로이드 오토 + 애플 카플레이 + 8인치 터치 스크린 + 음성메모 + 후방카메라  |
| 스타일 패키지              | 910,000   | FULL LED 헤드램프 + P235/50R19 타이어 & 다이아몬드 커팅 휠  |
| 딜라이트 패키지             | 310,000   | 패션 루프랙 + 2단 매직 트레이 + 러기지 넷 + 2열 센터 암레스트 & 컵홀더  |
| 컨비니언스 패키지            | 840,000   | 스마트 파워 테일게이트 + 220V 인버터(2열 12V 파워 아웃렛 제외) + 러기지 스크린 + 휴대폰 무선 충전기(15W)  |
| 프리미엄 가죽시트 패키지 I      | 910,000   | 가죽시트(블랙/브라운/그레이 중 택1) + 동승석 8-Way 전동 시트 + 운전석 8-Way 전동시트 + 4-Way 럼버 서포트  |
| 프리미엄 가죽시트 패키지 II     | 610,000   | 가죽시트(블랙/브라운/그레이 중 택1) + 동승석 8-Way 전동 시트  |
| 프리미엄 가죽시트 패키지 III    | 610,000   | 가죽시트(블랙) + 동승석 8-Way 전동 시트   |
| 운전석 전동시트 패키지         | 310,000   | 운전석 8-Way 전동시트 + 4-Way 럼버서포트   |

\* 디젤 6단 수동 변속기 선택시 저마찰 연비형 P215/60R17타이어로 변경 적용됨 \* 톰라리 하이패스가 장착된 차량 구매 시 하이패스 전용 카드를 구입 후 올바르게 삽입하여 이용하십시오 - 선불카드(한국도로공사 등), 후불카드(신용카드사 발급 문의)  
 \* 휴대폰 무선충전기 : 삼성 정품 스마트폰 커버(LED VIEW COVER)는 원활한 충전을 위해 분리 후 사용을 권장해드립니다. (해당모델 : 갤럭시 S7-S10)  
 \* 가죽시트는 부분적으로 인조가죽 포함 \* 자동요금 징수 시스템(ETCS)은 장애인 및 통행료 자동 할인 기능 없음  
 \* HD DMB는 320×240(표준화질) 및 1,280×720(고화질) 해상도를 지원하는 사양으로 전파 수신 환경에 따라 일부지역에서 시청이 원활하지 않을 수 있으며, DMB 방송 정책과 지상파 DMB 사업자의 방송 송출 방식 변경에 따라 지상파 DMB 수신에 불가할 수 있음 \* 전품목 부가세 포함가격입니다.

CUSTOMIZING

(단위:원)

|           |         |                      |         |   |           |              |         |
|-----------|---------|----------------------|---------|---|-----------|--------------|---------|
| 사이드 스텝    | 270,000 | 윙바 옛지 (THULE)        | 410,000 | 일체형 루프박스 (블랙/화이트)   | 1,230,000 | 스포츠 페달       | 30,000  |
| 루프형 공기청정기 | 250,000 | LED 도어스커프            | 100,000 | 블랙박스  | 178,000   | 테일게이트 LED 램프 | 100,000 |
| 자전거 캐리어   | 190,000 | 에어컨 습기 건조기 (블로우 매니저) | 140,000 | 보증연장 서비스 (일반 및 차체)<br>4년/8만km 330,000 5년/10만km 500,000 7년/15만km (엔진/변속기 포함) 1,100,000 |           |              |         |

\* 상기 품목은 취급 설명서 내 커스터마이징 품목 보증서에 따라 보증 적용됩니다. \* 윙바 옛지 : 패션 루프랙 사양만 선택 가능 \* 스포츠 페달 : 수동 변속기 사양은 선택 불가  
 \* 루프형 공기청정기 : 헤드라이닝 설치형, 터치 리모컨, 5종필터(프리, 황사, H13헤파, 동성유, 탈취필터), 4단계 청정도 LED(RED/ORANGE/GREEN/BLUE) 표시  
 \* 블랙박스 : 전방 Full HD/후방 HD, 소니 센서, ADAS(차선이탈경보/앞차출발알림), 나이트 비전, 듀얼레코딩, 32GB 메모리(최대 128GB 지원)  
 \* 테일게이트 LED 램프 : 사이즈 208×77×37mm, 트렁크 Open상태에서 터치 스위치로 On/Off 작동, LG이노텍 고휘도 LED 칩 24개, 밝기 600루멘, 트렁크에 보관된 짐을 찾거나 캠핑 등 아웃도어 활동 시 유용  
 \* 자전거 캐리어 : RAIL 알루미늄 재질, ARM 스틸, 차를 색상 / 적재 가능 자전거 : 바퀴 사이즈 12~29인치, 무게 MAX 20kg, TUV/GS인증, 윙바옛지 선택 필수  
 \* 에어컨 습기 건조기 : 시동 OFF 시 자동으로 블로우 모터 작동을 통한 에어컨 습기 제거로 곰팡이 서식 및 냄새 감소에 도움을 줍니다.  
 \* 보증연장서비스는 보증기간을 3년/6만km에서 최대 7년/15만km로 연장하는 상품으로, 엔진오일 SET 1회 무상교환을 제공합니다.(택시, 렌터카를 포함한 영업용차량 및 상용차량은 제외됩니다.)

INFOCONN 서비스 상품 안내

| 서비스명     | 서비스  | 월 사용료 (VAT 포함) | 신차 고객 서비스 |
|----------|--|----------------|-----------|
| 안전제일 서비스 | 에어백 전개 알림  | 2,200원/월       | 무료(10년)   |
| 올인원 서비스  | 긴급전화, 차량 도난 추적, 차량 도난 경보 알림, 원격시동, 원격 공조제어, 원격 문열림/잠김, 원격 경적/비상등 제어, 주차위치 찾기, 목적지 전송, 내차 상태확인, 월간 차량 리포트, 차량진단, 소모품 교체 알림, 커넥티드카 내비게이션, 음성으로 메시지 보내기, 홈 IoT, 지식 검색, 날씨 | 11,000원/월      | 무료(2년)    |
| 프리미엄 서비스 | 지니뮤직, 팟캐스트, 기타 스트리밍 콘텐츠  | 8,800원/월       | 유료(선택)    |

\* 안전제일 서비스는 10년, 올인원 서비스는 2년간 무료제공 / 프리미엄 서비스는 고객 선택에 따라 서비스 \* 프리미엄 서비스 : 뮤직 스트리밍 서비스는 서비스 업체별 개별 가입이 필요할 수 있으며, 추가 비용이 발생할 수 있음

보험 할인 혜택 부여 방법



\* 보험 가입 방법 및 할인 여부에 대한 사항은 현대해상 고객센터(1588-5656)로 문의 바랍니다. \* 현대해상 외 타 보험사는 현재 해당 할인 서비스가 제외됩니다.

# 요즘 가족에게 딱맞는 요즘 SUV 운전이 편리한 자율주행 보조 시스템 코란도



## INTERIOR COLOR



R-PLUS 전용 인테리어(블랙 헤드라이닝)



에스프레소 브라운 인테리어(블랙 헤드라이닝)



차콜 블랙 인테리어(그레이 헤드라이닝)



소프트 그레이 인테리어(그레이 헤드라이닝)

## 1-TONE EXTERIOR COLOR



그랜드 화이트 WAA



사일런트 실버 SAI



플래티넘 그레이 ADA



오렌지 팝 RAT



체리 레드 RAV



덴디 블루 BAS

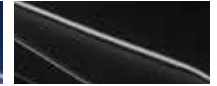

스페이스 블랙 LAK

## 2-TONE EXTERIOR COLOR (R-PLUS)



루프/리어 스포일러/  
패션 루프랙 블랙  
바디컬러  
그랜드 화이트



루프/리어 스포일러/  
패션 루프랙 블랙  
바디컬러  
플래티넘 그레이

## DEEP CONTROL

카메라와 레이더를 통해 주변 상황을 완벽하게 스캐닝하고 차량을 안전하게 제어해 주는 최첨단 자율주행 시스템입니다.



안전 하차 경고 SEW



안전 거리 경고 SDW



앞차 출발 경고 FVSW



후측방 접근 충돌 보조 RCTA



후측방 접근 경고 RCTW



긴급 제동 보조 AEB



중앙 차선 유지 보조 CLKA



스마트 하이빔 SHB



후측방 경고 BSW



고속도로 안전 속도 제어 SSA

## 정 부 공 인 표준연비 및 등급

### 1.5ℓ 터보 가솔린엔진

2WD 자동 6단 저공해 3중(17인치) : 복합 11.5km/ℓ [도심주행 10.5km/ℓ, 고속도로 13.0km/ℓ] | 배기량 : 1,497cc | 공차중량 : 1,470kg | CO<sub>2</sub> 배출량 : 144g/km | 4등급  
 자동 6단 저공해 3중(19인치) : 복합 11.3km/ℓ [도심주행 10.3km/ℓ, 고속도로 12.7km/ℓ] | 배기량 : 1,497cc | 공차중량 : 1,470kg | CO<sub>2</sub> 배출량 : 147g/km | 4등급  
 4WD 자동 6단 저공해 3중(19인치) : 복합 10.5km/ℓ [도심주행 9.6km/ℓ, 고속도로 11.8km/ℓ] | 배기량 : 1,497cc | 공차중량 : 1,535kg | CO<sub>2</sub> 배출량 : 159g/km | 4등급

### 1.6ℓ LET 친환경 디젤엔진

2WD 수동 6단(17인치) : 복합 16.0km/ℓ [도심주행 14.9km/ℓ, 고속도로 17.5km/ℓ] | 배기량 : 1,597cc | 공차중량 : 1,535kg | CO<sub>2</sub> 배출량 : 117g/km | 1등급  
 자동 6단(17인치) : 복합 14.3km/ℓ [도심주행 13.2km/ℓ, 고속도로 15.9km/ℓ] | 배기량 : 1,597cc | 공차중량 : 1,590kg | CO<sub>2</sub> 배출량 : 132g/km | 2등급  
 자동 6단(19인치) : 복합 14.2km/ℓ [도심주행 13.0km/ℓ, 고속도로 15.9km/ℓ] | 배기량 : 1,597cc | 공차중량 : 1,590kg | CO<sub>2</sub> 배출량 : 134g/km | 2등급  
 4WD 자동 6단(19인치) : 복합 14.1km/ℓ [도심주행 12.8km/ℓ, 고속도로 16.0km/ℓ] | 배기량 : 1,597cc | 공차중량 : 1,645kg | CO<sub>2</sub> 배출량 : 135g/km | 2등급

\* 위 연비는 가장 낮은 수치를 기준으로 적용

## 엔진출력 및 토크

가솔린 : 최고출력 170ps/5,000~5,500rpm 최대토크 28.6kg·m/1,500~4,000rpm  
 디젤 : 최고출력 136ps/4,000rpm 최대토크 30.6/1,500~3,000(M/T), 33kg·m/1,500~2,500rpm(A/T)